

ATELIER

DI ESPLORAZIONE

TERRITORIALE

DORA BALTEA

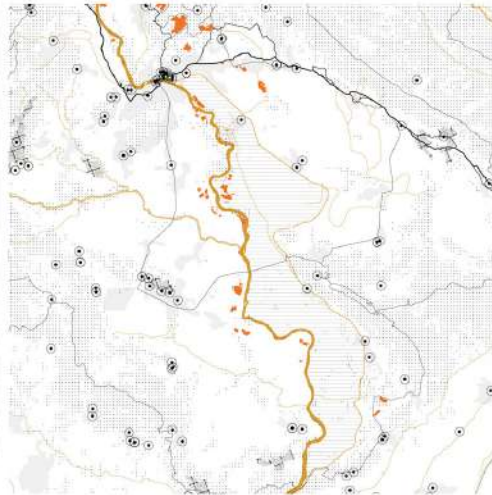
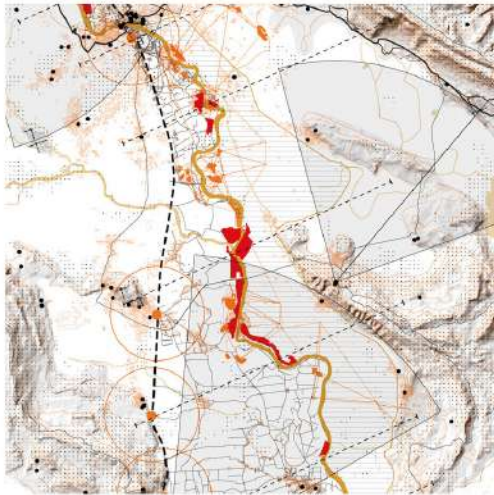
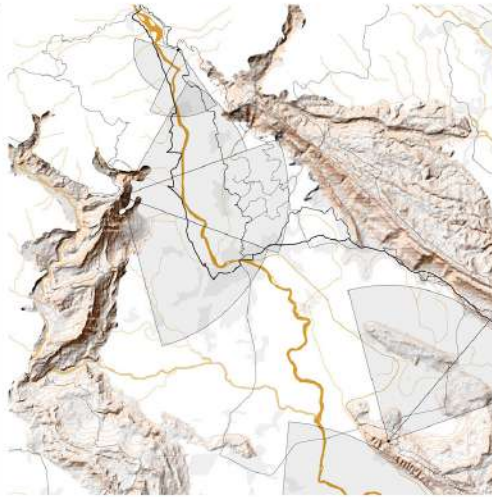

L'atelier si è svolto attraverso i territori fluviali della Dora Baltea, con lo scopo di esplorarne le potenzialità di fruizione e qualità spaziale all'incrocio tra questioni ambientali, idrauliche e insediative. L'atelier ha coinvolto 20 studenti dei corsi di laurea triennali e magistrali in architettura, urbanistica e paesaggio del Politecnico di Milano, del Politecnico di Torino e dell'Università Iuav di Venezia, che hanno condotto un'indagine sul campo percorrendo un cammino lungo 5 itinerari trasversali alla Dora Baltea. L'attività è parte integrante del **progetto europeo Eau Concert 2 (Programma di cooperazione transfrontaliera Interreg - Alcotra 2014 - 2020) e delle azioni del Contratto di Fiume Dora Baltea**

CRISTINA RENZONI | ARTURO LANZANI | ETTORE DONADONI
POLITECNICO DI MILANO ANTONIO DI CAMPLI | SILVIA LANTERI
POLITECNICO DI TORINO MARIA CHIARA TOSI IUAV

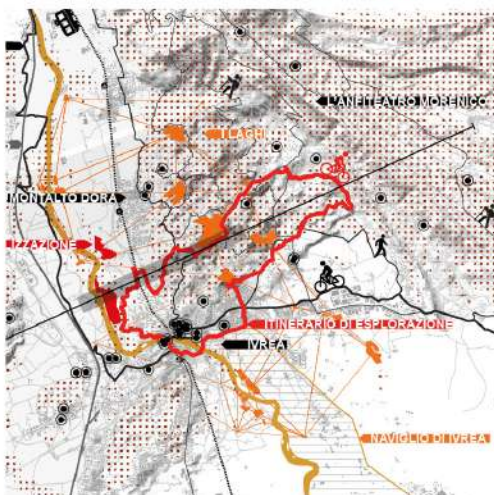
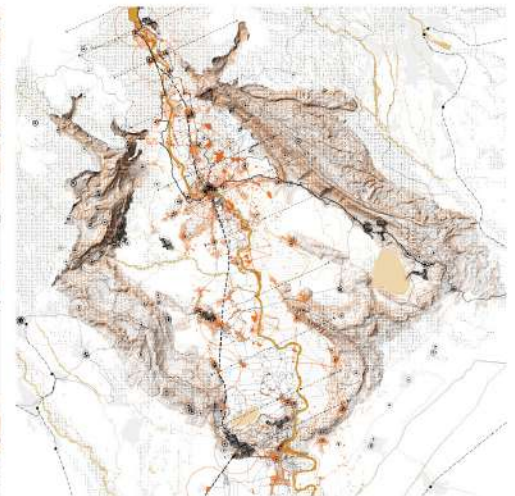
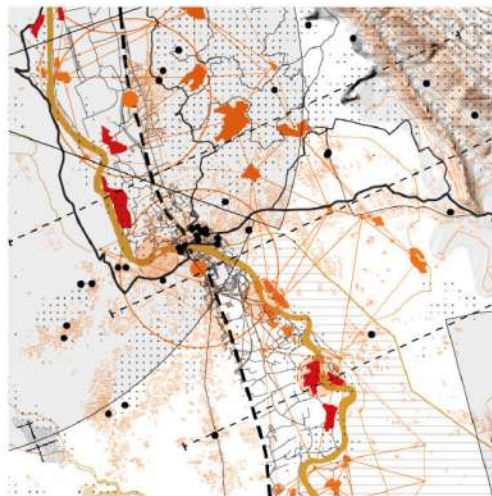
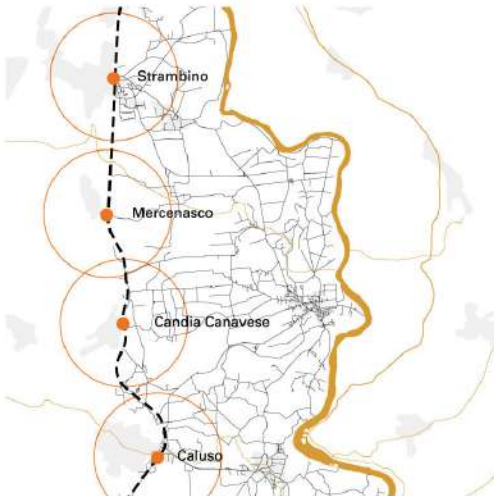

PRESENTAZIONE E MOSTRA DEGLI ESITI DELL'ATELIER
15 NOVEMBRE 2019 10:00-13:00
SALA DELLE COLONNE
CASTELLO DEL VALENTINO
INTERVENGONO:
 Antonio De Rossi, Roberto Dini, DAD - Politecnico di Torino | Paolo Mancin, Regione Piemonte - settore Ambiente | Angelo Canale Clapetto, BIM - Dora Baltea Canavesana | Cinzia Zugolaro, Roberto Aloï - Studio SferaLab

