

Allestimento ed esposizione reperti e risultanze studi paleoambientali dell'area forense al MAB (Museo Archeologico di Bene Vagienna)

Installation et exposition de découvertes et résultats études paléoenvironnementales de la zone médico-légale au MAB (Museo Archeologico di Bene Vagienna)



Palazzo Lucerna « Rorà »



Piano Terreno



Facendo seguito ai lavori di scavo forensi eseguiti negli anni 2018 - 2019 con i contributi dei progetti "Traces" e "Raccontare un territorio" che hanno permesso al Comune di Bene Vagienna e alla Soprintendenza Archeologica, Belle Arti e Paesaggio per le Province di Alessandria, Asti e Cuneo di realizzare due campagne di scavo in continuità con lo scopo di acquisire, attraverso lo scavo stratigrafico, sono emerse nuove informazioni sulla città romana di Augusta Bagiennorum e in particolare sulle caratteristiche architettoniche e strutturali della Basilica, già individuata e parzialmente scavata da Assandria e Vacchetta alla fine dell'ottocento. Tale edificio pubblico, unico noto in area piemontese, costituisce infatti un elemento fondamentale dell'articolazione dello spazio forense e la sua indagine ha contribuito ad acquisire importanti informazioni sulla fase di edificazione stessa della città in età augustea e di definizione dell'impianto urbano, antecedente alla fase di monumentalizzazione vera e propria dello spazio pubblico. Con tale azione progettuale si intende quindi ampliare il percorso espositivo del Museo Archeologico di Bene Vagienna (MAB) con nuovi ambienti espositivi e di approfondimento relativa alla campagna di scavi 2018-2019 nell'area archeologica. Tale ampliamento sarà realizzato negli ambienti disponibili del secondo piano del palazzo accessibili attraverso la scala di collegamento nel locale adiacente sala Alessandria del museo primo piano. I nuovi spazi saranno destinati alla narrazione dei lavori e attività di scavo (2018-2019) e di restauro e valorizzazione del tempio del Capitolium; alla narrazione della costruzione della basilica; alla cronologia dell'edificio; al cantiere della Basilica e alle finiture ed elementi decorativi dell'edificio; agli oggetti di vita quotidiana.

Suite aux travaux d'excavation médico-légale effectués entre 2018 et 2019 avec les contributions des projets « Traces » et « Raconter un territoire » qui ont permis à la municipalité de Bene Vagienna et à la Supervision archéologique, beaux-arts et paysage pour les provinces d'Alexandrie, asti et Cuneo de réaliser deux campagnes d'excavation en continuité dans le but d'acquérir, à travers les fouilles stratigraphiques, de nouvelles informations sur la ville romaine d'Augusta Bagiennorum et en particulier sur les caractéristiques architecturales et structurelles de la basilique, déjà identifiée et partiellement fouillée par Assandria et Vacchetta à la fin du XIXe siècle. Ce bâtiment public, unique connu dans la région piémontaise, constitue en effet un élément fondamental de l'articulation de l'espace médico-légal et son enquête a permis d'obtenir des informations importantes sur la phase de construction même de la ville d'âge auguste et de définition de l'installation urbaine, antérieure à la phase de monumentalisation proprement dite de l'espace public. Cette action de conception vise donc à élargir le parcours d'exposition du Musée archéologique de Bene Vagienna (MAB) avec de nouveaux espaces d'exposition et d'approfondissement relatifs à la campagne de fouilles 2018-2019 dans la zone archéologique. Cette extension sera réalisée dans les locaux disponibles du deuxième étage du palais accessibles par l'escalier de liaison dans la salle Alexandrie adjacente du musée au premier étage. Les nouveaux espaces seront destinés à la narration des travaux et des activités d'excavation (2018-2019) et de restauration et de mise en valeur du temple du Capitolium; au récit de la construction de la basilique; à la chronologie du bâtiment; au chantier de la basilique et aux finitions et éléments décoratifs du bâtiment; aux objets de la vie quotidienne.

Allestimento ed esposizione reperti e risultanze studi paleoambientali dell'area forense al MAB (Museo Archeologico di Bene Vagienna)

Installation et exposition de découvertes et résultats études paléoenvironnementales de la zone médico-légale au MAB (Museo Archeologico di Bene Vagienna)

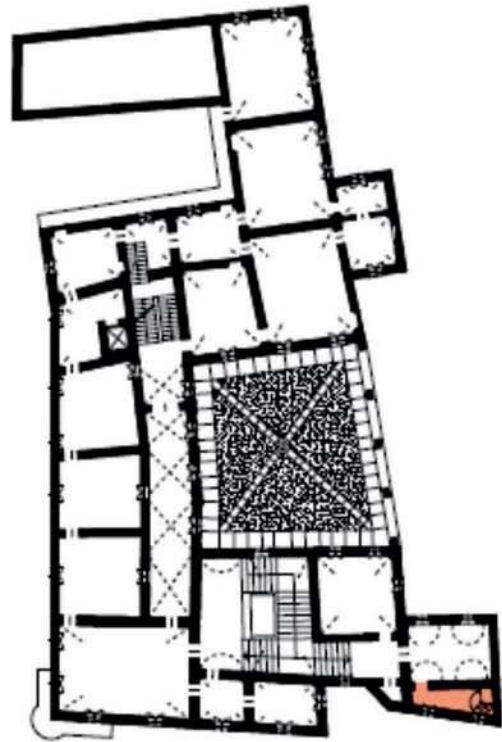

percorso visita dal piano terreno



ingresso sala espositiva piano primo

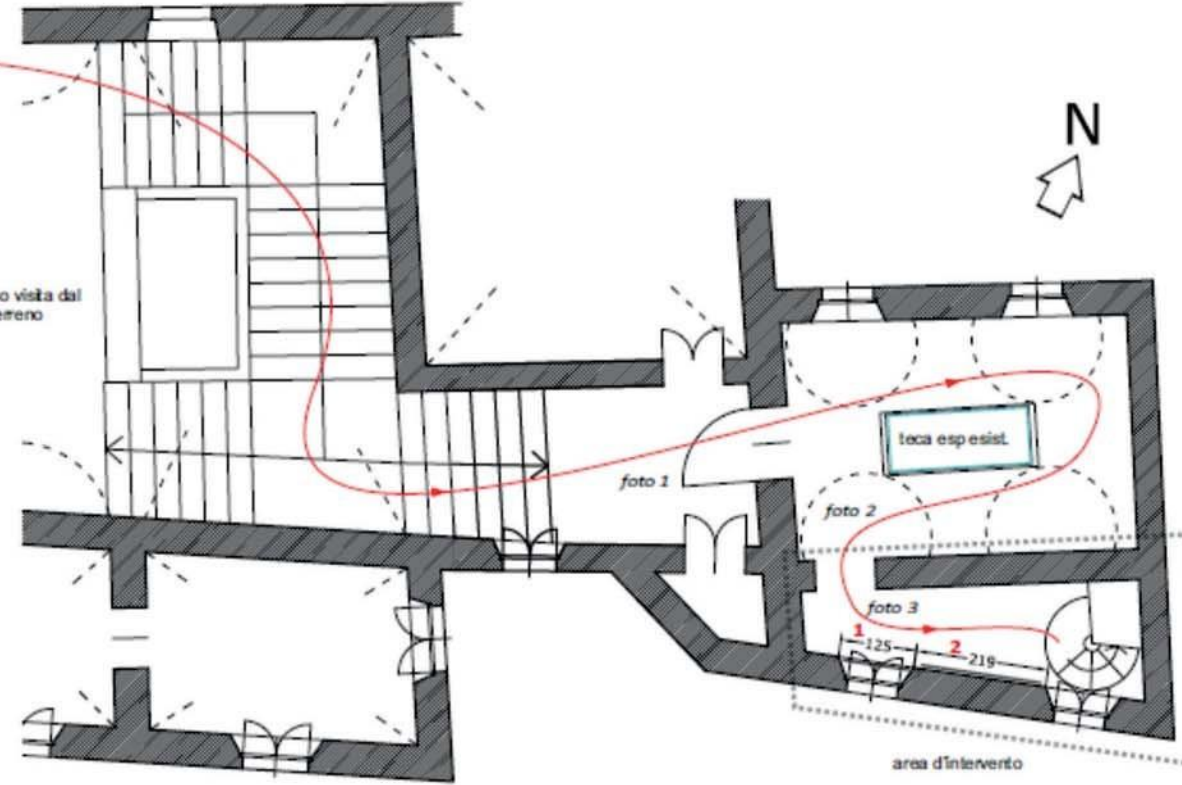

Itinéraire et aménagement d'exposition au premier plan

Itinéraire et aménagement de l'exposition au deuxième étage



foto 8



foto 7

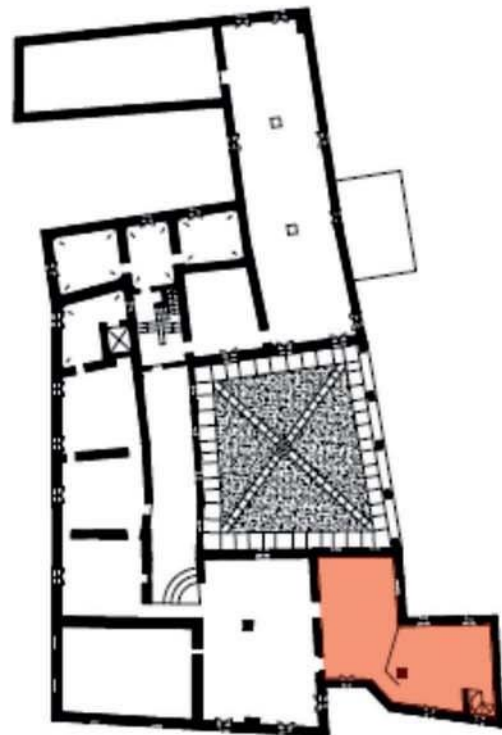

foto 4

